



Ministero dell'Istruzione e del merito

IST. D'ISTRUZIONE SUPERIORE "CATERINA CANIANA"

Via Polaresco 19 – 24129 Bergamo - Tel:035 250547 - <http://www.istitutocaniana.edu.it>

email: bgis02900l@istruzione.it bgis02900l@pec.istruzione.it



**TREND: NUMERO E % ALUNNI con media voti
superiore o uguale a 8 *per anno di corso*
(SCRUTINIO DI GIUGNO)**

Elaborazione a cura

del Prof. ***Stefano Cacciola***

ANNO CORSO	N° ALUNNI	AS	N° ALUNNI	AS	N° ALUNNI	AS	N° ALUNNI	AS
		2021/22		2020/21		2019/20		2018/19
1	22	10,05%	24	12,24%	28	14,29%	8	3,86%

ANNO CORSO	N° ALUNNI	%	N° ALUNNI	%	N° ALUNNI	%	N° ALUNNI	%
2	34	16,11%	24	12,63%	16	8,16%	11	6,55%

ANNO CORSO	N° ALUNNI	%	N° ALUNNI	%	N° ALUNNI	%	N° ALUNNI	%
3	29	15,03%	24	12,06%	16	9,04%	13	8,72%

ANNO CORSO	N° ALUNNI	%	N° ALUNNI	%	N° ALUNNI	%	N° ALUNNI	%
4	31	17,32%	21	11,73%	20	14,49%	19	13,87%

ANNO CORSO	N° ALUNNI	%	N° ALUNNI	%	N° ALUNNI	%	N° ALUNNI	%
5	34	20,24%	27	19,29%	30	22,90%	21	16,67%

ISTITUTO	150	15,46%	120	13,27%	110	13,13%	72	9,15%
-----------------	-----	---------------	-----	---------------	-----	---------------	----	--------------

TREND (scrutinio giugno):
% ALUNNI con media voti superiore o uguale a 8
per anno di corso

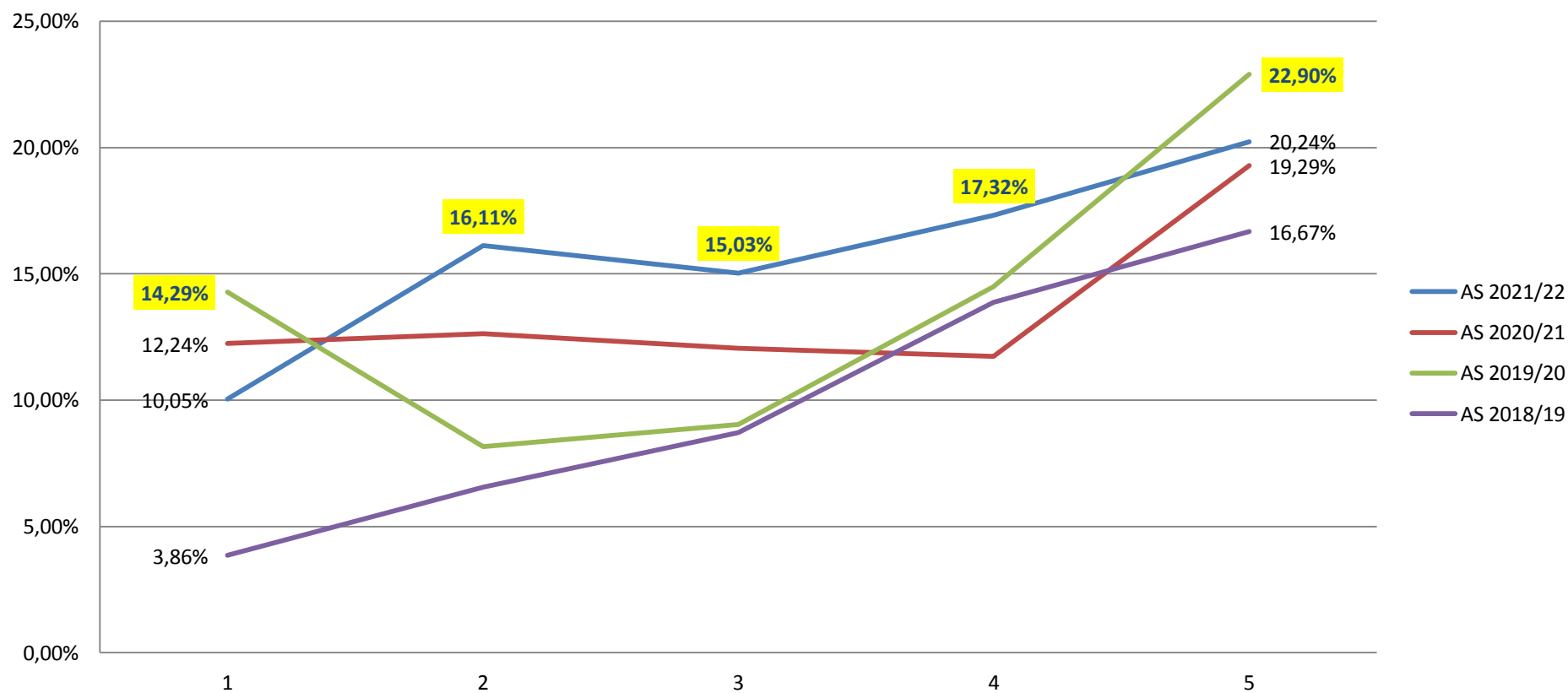

TREND (scrutinio giugno):
% ALUNNI con media voti superiore o uguale a 8
per istituto

